Infos pratiques

La Cigalette CSC

437 avenue Napoléon Bonaparte
84800 L'Isle-sur-la-Sorgue
Tél : 04 90 38 25 95
lacigalette84@gmail.com
www.la-cigalette.fr
centresocial lacigalette

HORAIRES ACCÈS PUBLIC
Lundi 14h-18h
Du mardi au vendredi
9h-12h et 14h-18h

Adresse postale
BP 20107
84803 L'Isle-sur-la-Sorgue Cedex

Adhérer, ça veut dire quoi ?

- **Être en accord avec les valeurs de l'association**
- Participer aux activités proposées par l'association
- Être un membre à part entière de l'association et participer à la vie de celle-ci
- Être représenté ou être soi-même représentant au Conseil d'Administration

Comment adhérer ?

Pour une adhésion, il faut

- N° de sécurité sociale
- N° de CAF / MSA
- Quotient familial

Tarifs

- Carte individuelle 7 €
- Carte familiale 11 €

Remarque

Adhésion gratuite pour les bénéficiaires du RSA ou demandeurs d'emploi non indemnisés (apporter l'attestation)

Qui sommes-nous ?

La **CIGALETTE** Centre Social et Culturel est un espace d'échanges où chacun, **sans distinction** d'âge, d'appartenance ethnique, religieuse ou culturelle, ni de situation sociale, **peut participer :**

- à l'amélioration des conditions de vie,
- au développement de l'éducation et de l'expression culturelle,
- au renforcement des solidarités,
- à la prévention et la réduction des exclusions,

au travers de projets participatifs de développement. Le centre social et culturel la Cigalette est rattaché à des fédérations : départementale et nationale.

Nos valeurs

Se plaçant dans le mouvement de l'éducation populaire, les centres sociaux fédérés fondent leur action et leur expression publique sur trois valeurs :

La dignité humaine
La solidarité
La démocratie

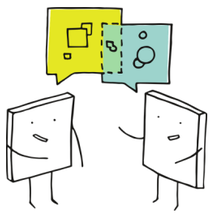

Nos missions

Accueillir l'ensemble de la population dans un lieu de proximité à vocation globale et intergénérationnelle

Proposer des activités et des services dans le champ social, éducatif et culturel

Développer les échanges, les liens sociaux et familiaux

Contribuer au développement de la vie associative

Accompagner les habitants pour s'exprimer, concevoir et réaliser leurs projets en mettant à leur disposition des moyens humains et logistiques

Bénévoles

Être bénévole, c'est quoi ?

Être bénévole, c'est apporter librement et à titre gratuit ses compétences, son temps, son engagement au service des autres, c'est être membre à part entière d'une équipe, salariés et bénévoles, dans le respect et la tolérance.

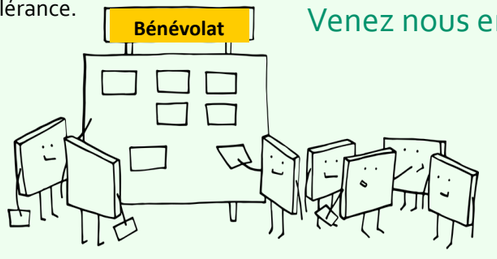

Comment faire ?

En fonction de vos disponibilités ou de vos envies, les formes d'engagement sont **très diverses ponctuelles ou** régulières et peuvent être multiples.

Nous sommes à votre écoute !

Venez nous en parler !

la cigalette centre social & culturel

Solidarité, citoyenneté, écoute, mixité, action

programme 2021 2024

Notre fonctionnement

La Cigalette est une association loi 1901 indépendante.
Son fonctionnement est assuré par un Conseil d'Administration (CA). **Ce conseil d'administration élit un bureau** composé : d'un(e) président (e), deux vice-présidents (es), un(e) secrétaire et d'un(e) secrétaire adjoint(e), un(e) trésorier(ière) et d'un(e) trésorier(ière) adjoint(e).

La Cigalette fonctionne grâce à une équipe de 12 salariés, des jeunes en Service Civique et environ **135 bénévoles.**

Selon les besoins, **des commissions thématiques** à rôle consultatif sont mises en place. Elles sont ouvertes aux habitants et associations de la commune, aux représentants des structures sociales, aux principaux partenaires.

Pour qui ?

Tous les habitants de l'Isle-sur-la-Sorgue

Qui fait Quoi ?

1. Benoît-le Grand Chef
2. Jouda-Accueil et café
3. Henriette-Fée du logis
4. Patricia-Culture/Com
5. Anne-CLAS collèges/ASL
6. David-la Bricole/jardins
7. Céline-Familles
8. Malik-Ecrivain public numérique
9. Samia-CLAS primaire
10. Jennifer-Picsou/comptable
11. Alana-Ecrivain public numérique
12. Tony-Animation

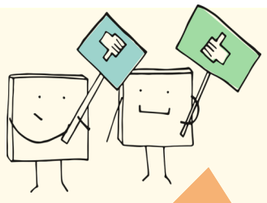

Animer un atelier Et partager vos savoir-faire

Donner un coup de pouce occasionnellement

S'investir en tant qu'habitant pour les habitants

Elaborer des actions culturelles et citoyennes

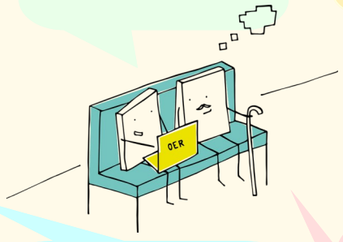

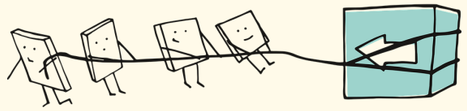

Soutenir des enfants ou des collégiens dans leur scolarité

Administrer le Centre Social et Culturel

Lutter contre l'isolement des personnes âgées, immobilisées

Participer à l'aide administrative

Notre projet social 2021-2024

Nos axes de travail

Et nos projets

- Trait d'union
- La vie devant soi
- Bénévolat
- Aide administrative
- Des familles autonomes
- Habitant & citoyen
  Correspondant d'immeuble et de quartier, Conseil citoyen, Jeune et Citoyen
- CLAS
- Atelier sociolinguistique
- Alimentation & Bien-être
  Ateliers cuisine, Repas méditerranéens
- Jardins familiaux Et partagés
- Accueil passerelle
- Ouvrir les portes
- Des familles épanouies
- Sortons
- Education au numérique
  Sensibilisation aux écrans, Atelier informatique, Promeneurs du Net, Num & Rick
- Pratiquons
- Préparer ses loisirs
- Aller Vers
- Coordination et Articulation
- Ecocitoyenneté
- Des familles actrices sur le territoire

Les activités constantes

CLAS (accompagnement scolaire-écoles primaires et collèges)
En lien avec les écoles primaires et les collèges en début d'année scolaire.

Ateliers sociolinguistiques
Apprendre le français en lien avec les activités culturelles de la Cigalette et de la ville (sur inscription en septembre).

Activités culturelles et manuelles pour tous
Les *ateliers culturels* sont divers et s'adressent à tous les âges : les 6-11 ans des mercredis (2x/mois) ou des vacances scolaires, les *mardis c'est permis* (un atelier différent chaque mardi sur inscription uniquement)
Les *peinturiers* pour les jeunes de 60 ans et plus (2x/mois sur inscription à l'année à partir d'octobre + sorties culturelles variées

Ecrivain public
Socio numérique
Accompagnement des habitants dans leurs démarches administratives en ligne.
Uniquement sur rendez-vous (accueil)

Le Vél'Hab
Des vélos mis à la disposition des habitants de l'Isle sur la Sorgue.

Les jardins familiaux
Des parcelles à cultiver pour les habitants ne possédant pas de jardin.

Initiation à l'informatique
Module de 10 séances pour découvrir et se familiariser à son ordinateur. Pour les débutants.

Précisions sur les activités

Toutes les activités de la Cigalette culturelles et manuelles sont déclinées sous forme de thématiques soit sur une seule séance, soit sur plusieurs séances. Elles s'adressent à tous !

1. La **fréquentation** des ateliers est limitée selon les lieux de déroulement ou la nature de l'atelier.
2. L'adhésion annuelle **(voir infos pratiques)** et l'inscription sont indispensables pour toutes les activités !

Renseignez-vous à l'accueil qui vous orientera avec plaisir

Cette année sera ponctuée par les rencontres avec les adhérents, les habitants, les bénévoles et tous nos partenaires autour du renouvellement de notre projet social

Pour recevoir notre CigaLETTRE tous les mois (infos à venir ou retour des événements passés) ... merci de nous laisser votre mail à l'accueil.

Envie d'être bénévole ?

De vous rendre utile ?
Créer des liens ?
Transmettre votre savoir-faire ?
Intégrer une équipe ?
Partager des valeurs communes ?

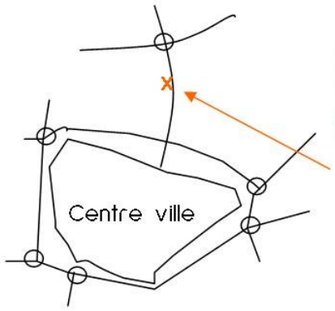

La CIGALETTE Centre Social et Culturel
04 90 38 25 95
437 avenue Napoléon Bonaparte
84800 l'Isle-sur-la-Sorgue
www.la-cigalette.fr
centresocial lacigalette

CONTACTEZ-NOUS

Nous avons besoin de vous !